Atualizações de versões realizadas no NEXUS no mês de Março 2026

Módulo INTERNAÇÃO

VERSÃO 5.0.0.10

Versão trás correções na consulta do CadSUS.

Módulo ALMOX

VERSÃO 5.0.0.23

Feitas melhorias na tela que é acessada a partir da confirmação das requisições, onde é possível ver os itens da prescrição.

VERSÃO 5.0.0.24

Correções e ajustes de desempenho

VERSÃO 5.0.0.25

Ajustes na tela de confirmações de requisições.

Módulo PEP e PEP ENFERMAGEM

VERSÃO 5.0.0.12 – Exclusivo para Hospitais do RS

Alteração sobre o atendimento de pacientes Ambulatoriais oriundos do GERCON. O Motivo da Alta GERCON que antes só aparecia quando o usuário clicava em REGISTRAR ATENDIMENTO, agora vai aparecer também junto com os dados da evolução, conforme a imagem.
Serve para auxiliar alguns clientes que estavam com dificuldade, porque após informar o motivo ele não aparecia mais na tela.

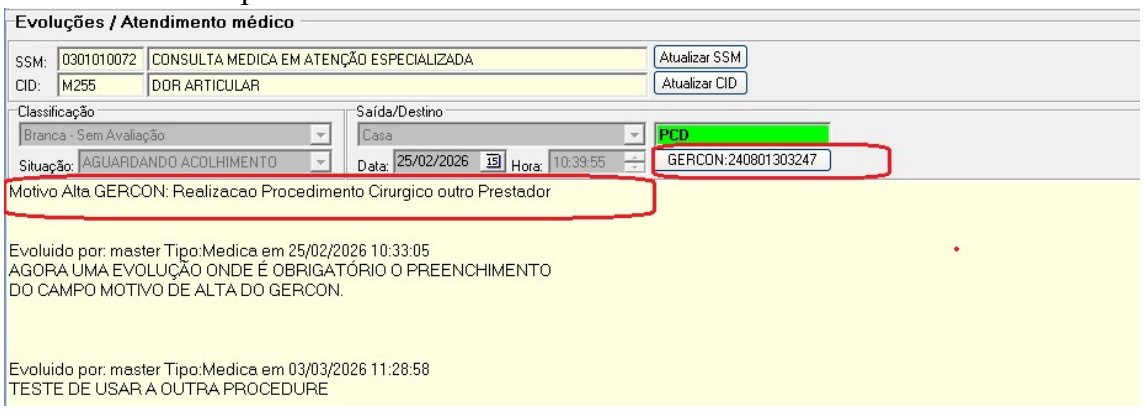

★ Esta versão do executável possui documento na base de conhecimento, para melhor entendimento. Nome do documento para melhor localização na base SISHOS_PEP_V_5_0_0_12

VERSÃO 5.0.0.13

Correções e ajustes de desempenho

VERSÃO 5.0.0.14

Corrigi erro no acesso a pacientes de emergência, e também trás melhoria ao mostrar dados da prescrição médica vigente.

VERSÃO 5.0.0.15 e 5.0.0.16

Correções e ajustes de desempenho

VERSÃO 5.0.0.17

Ajuste na prescrição, correção de erro referente a medicamento suspenso que continuava liberado para ser solicitado pela farmácia.

VERSÃO 5.0.0.18

Ajustes específicos de layout para determinadas estruturas de clientes.

VERSÃO 5.0.0.19

Correções e ajustes de desempenho

VERSÃO 5.0.0.20

Pequenos ajustes que se faziam necessários, para melhor desempenho dos módulos.

Módulo LABORATORIO

VERSÃO 5.0.0.11

Ajustes na opção de Piloto Automático.

★ Esta versão do executável possui documento na base de conhecimento, para melhor entendimento. Nome do documento para melhor localização na base SISHOS_SISLA_Versao_5_0_0_11

Módulo CAIXA

VERSÃO 5.0.0.10 - Padrão NACIONAL.

Corrigido um erro que estava ocorrendo em um cliente especifico, ajuste no problema que estava acontecendo com o RPS da nota.

Módulo CADASTROS

VERSÃO 5.0.0.11

Ajuste no cadastro dos profissionais, em Tipo de profissional, foram incluídos novos códigos de conselhos para o TISS.

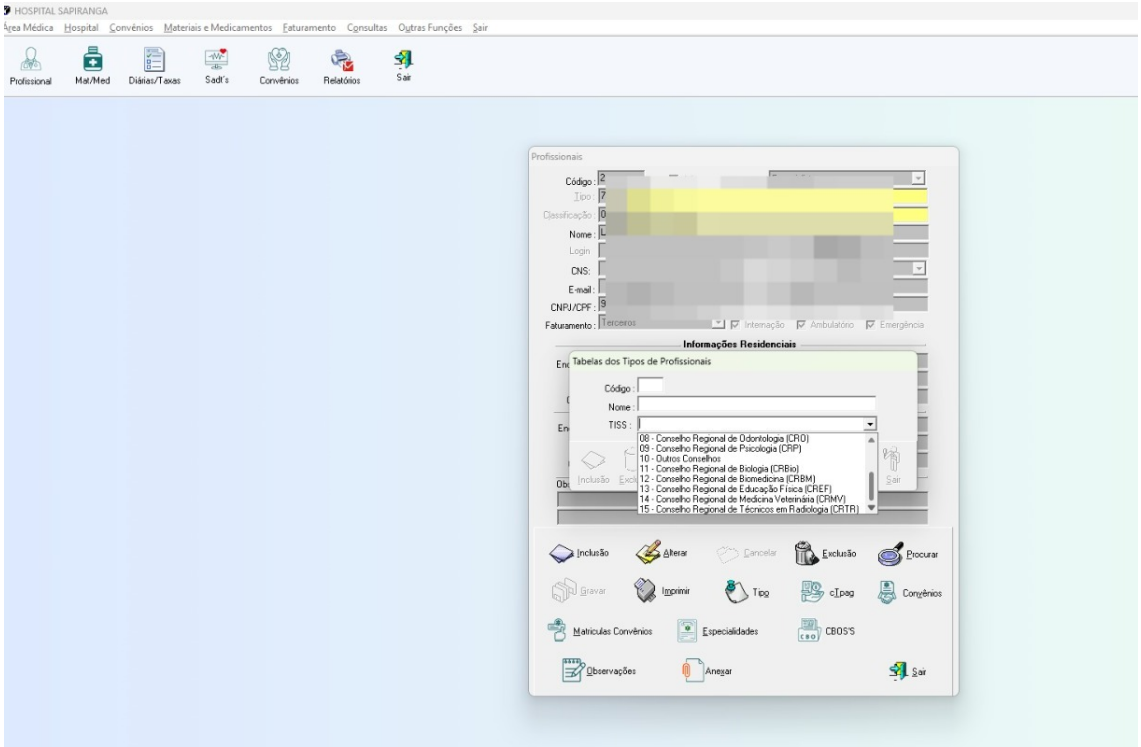

Módulo FATURAMENTO

VERSÃO 5.0.0.21

Ajuste para as solicitações na geração do IPE para o tipo 85. Exclusivo para clientes do RS.
No ambulatório e Emergência em Faturar a conta, foi criado um novo filtro por tipo de atendimento.

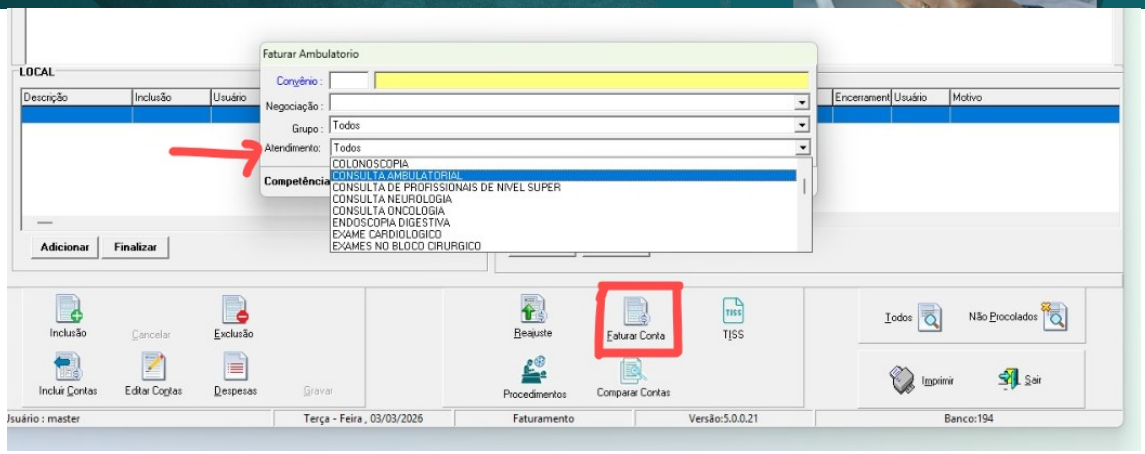

No faturamento de contas de internação, foi criada a opção de busca por matrícula do paciente.

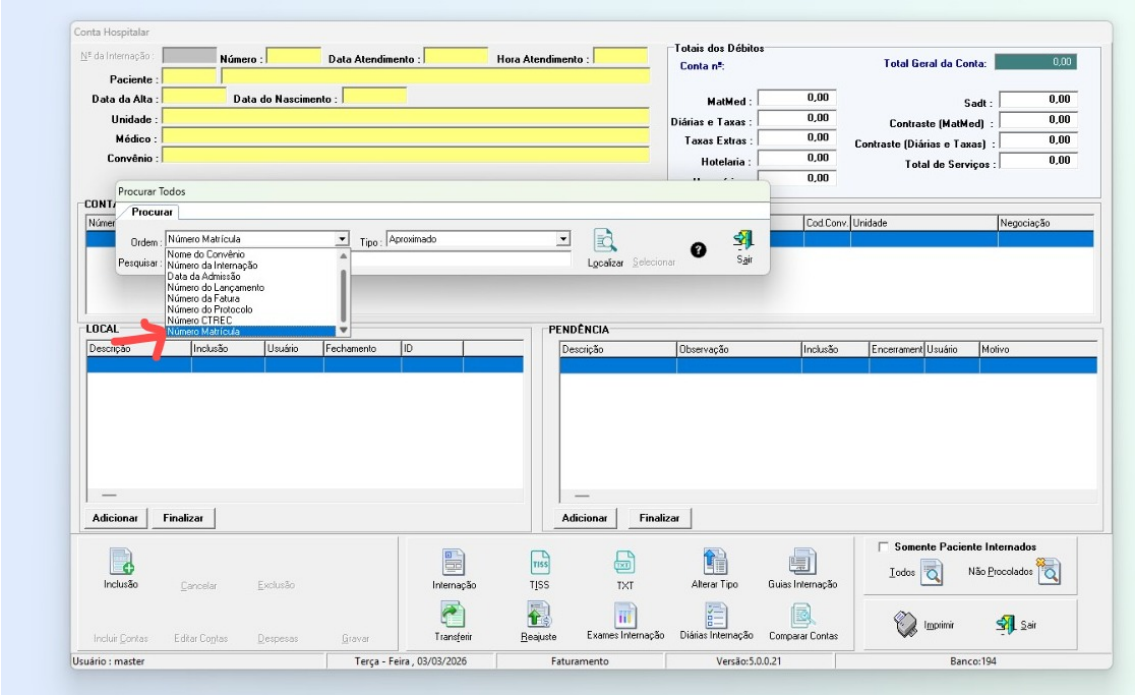

★ Foi disponibilizada a versão 197 do banco de dados, contemplando ajustes estruturais e otimizações de desempenho, com o objetivo de assegurar melhor funcionamento dos novos módulos, aumentar a estabilidade da aplicação e proporcionar uma experiência mais eficiente aos usuários. Todos os novos executáveis devem ser baixados e atualizados após Banco de dados atualizado para a versão 197,