



## Atualizações de versões realizadas no NEXUS no mês de Fevereiro 2026

### Módulo INTERNAÇÃO

#### VERSÃO 5.0.0.08 - NOVA FUNCIONALIDADE

A opção de excluir eventos no painel da internação, agora é controlada por permissão de usuário. Nas permissões, em Internação, na aba Controles tem a opção Eventos, Exclusão.

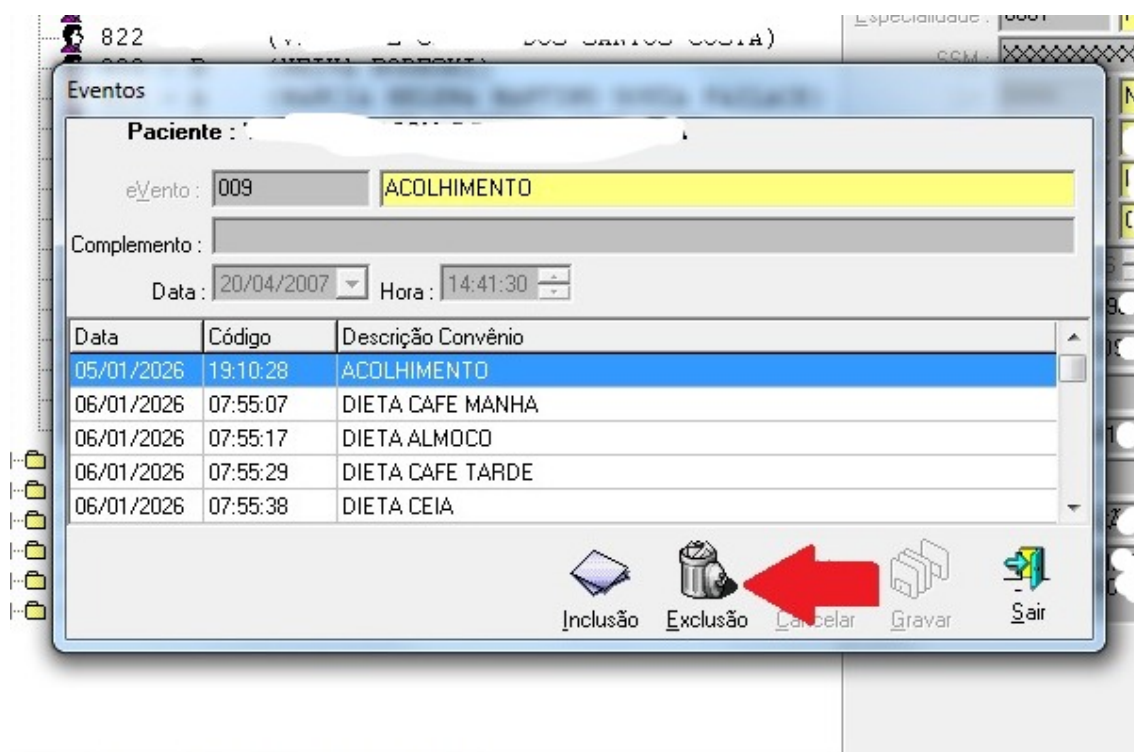

# nexus

A gestão do seu hospital em um novo patamar

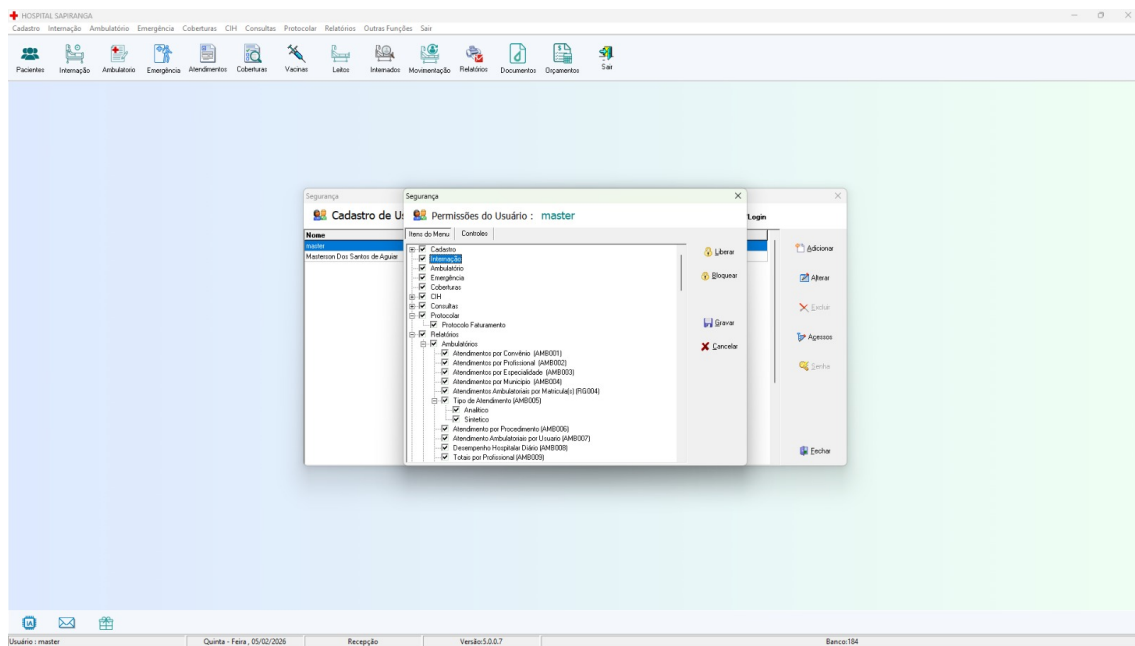
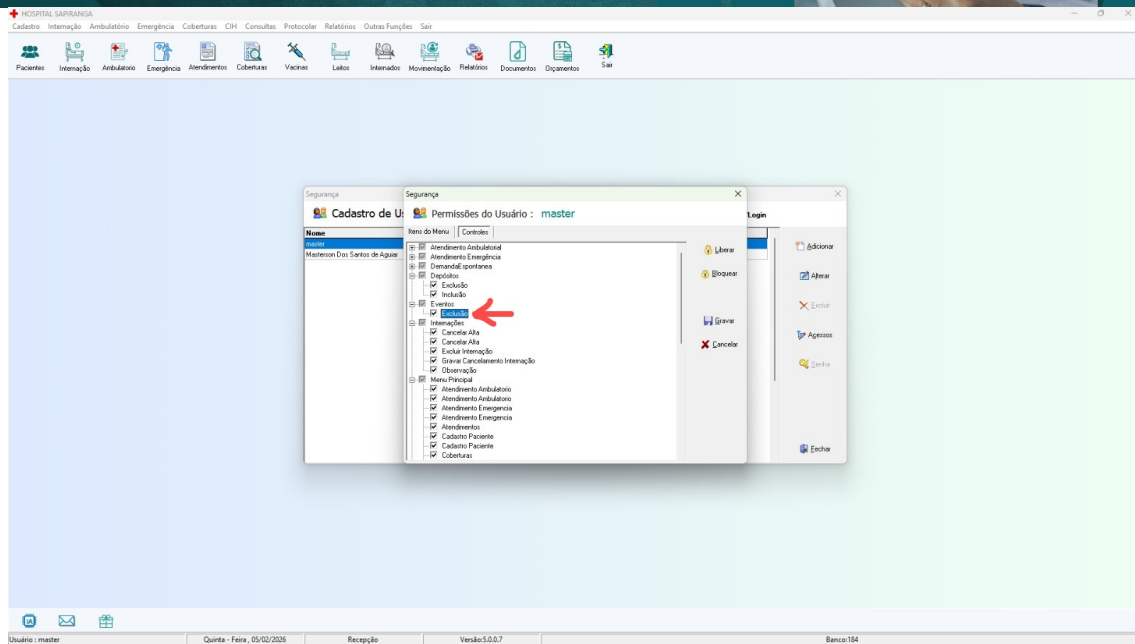

★ Esta versão do executável deve ser baixado apenas após a atualização do banco de dados para a versão **194**.



## Módulo Cirúrgico

### VERSÃO 5.0.0.4 - NOVA FUNCIONALIDADE

As opções Localização, Código de Barras e Pannel, ficarão sujeitas a permissões de usuário.

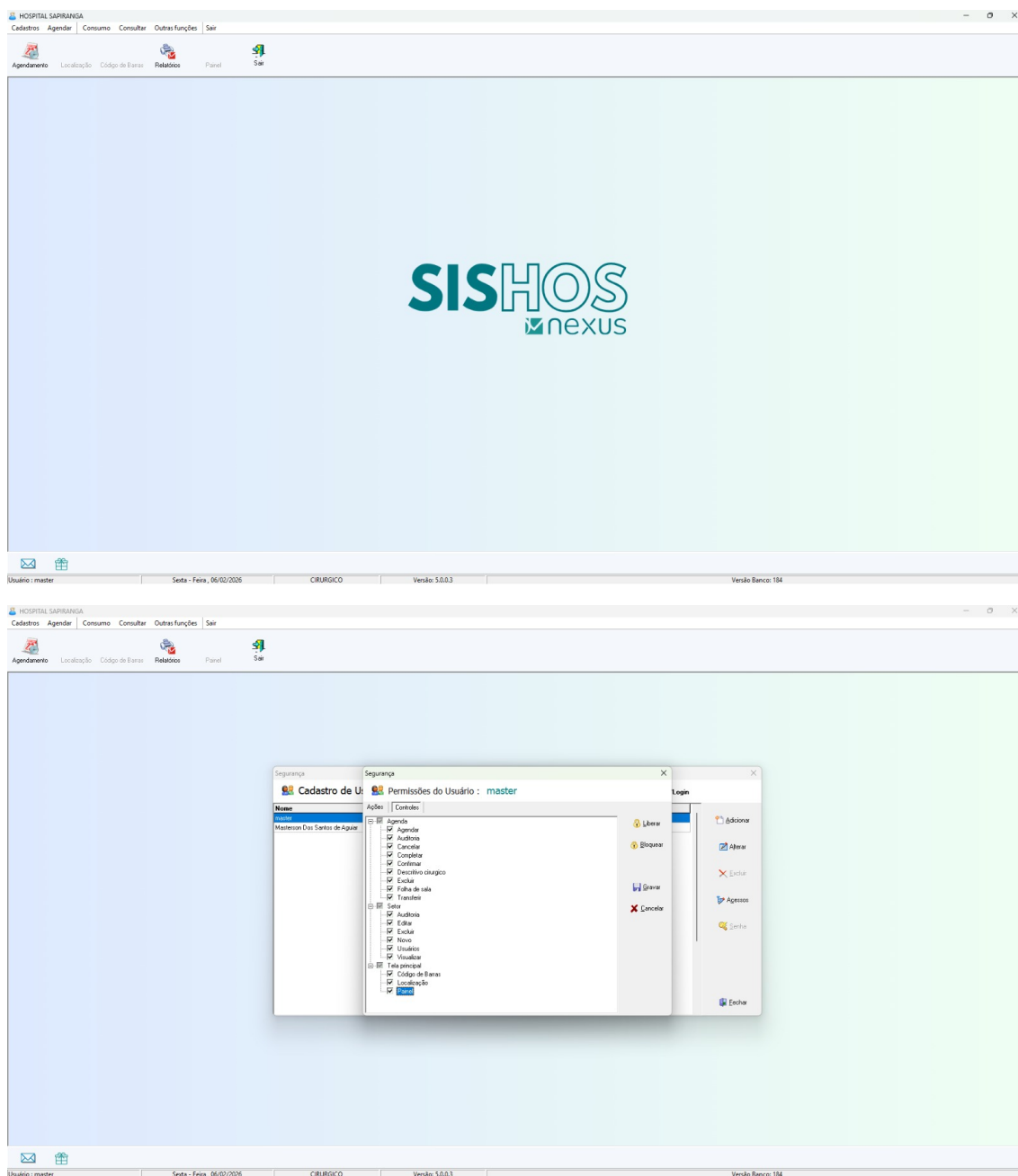



## Módulo Agenda

### VERSÃO 5.0.0.10 - NOVA FUNCIONALIDADE

Ajuste para que ao importar solicitações de exames do PEP, se for um paciente Ambulatório ou Emergência, irá buscar automaticamente a unidade padrão definida para estas unidades na configuração dos dados do Hospital.

O paciente do tipo Internado já carrega os dados da unidade.

### VERSÃO 5.0.0.11

Ajustes de para melhor desempenho do modulo.

## Módulo CADASTROS

### VERSÃO 5.0.0.11 - NOVA FUNCIONALIDADE

A partir desta versão o cadastro de Pacientes sofreu alterações, as opções de sexo são: MASCULINO, FEMININO e INDETERMINADO.

Também está contemplada a opção de colocar o GÊNERO do paciente (que não é de preenchimento obrigatório)

Os gêneros disponíveis o próprio cliente vai poder cadastrar através de uma nova opção que será liberada no módulo.

TELA ATUAL

Formulário de Cadastro de Pacientes (TELA ATUAL). Campos visíveis: Nome (MARCOS AURELIO TESTE), Nome social (MARCOS AURELIO TESTE), Identidade (9024079783), CPF (45027889020), Pisu/Passap. (vazio), Reg. Nascimento (vazio), Cartão SUS (709206268315835), Cart. Trabalho (vazio), Nascimento (04/11/1964), 61 Anos, 3 Meses e 14 Dias, Nacionalidade (10 - BRASILEIRO), Mãe (MAE DO MARCO), Sexo (MASCULINO), Religião (TESTEMUNHA DE JEOVA), Civil (CASADO(A)), Raça/Cor (VERMELHA), Etnia (TAPAYUNA (BEICO DE PAU)), Escolaridade (FUNDAMENTAL INCOMPLETO (1o GRAU INCOMP)), Deficiência Funcional (NAO DEFICIENTE), Perda da Função (SEM PERDA DE FUNCION), Situação Família (CONVIVE COM FAMILIAR(ES) SEM COMPANHEIRA(D)), Profissão (712 - MOTORISTA), E-mail (vazio), Observações (vazio). Abas: Residencial, Comercial, Informações Clínicas, Histórico, Auditoria, Grupo Familiar.

TELA ALTERADA COM A INCLUSÃO DO GENERO

Formulário de Cadastro de Pacientes (TELA ALTERADA). Campos visíveis: Nome (MARCOS AURELIO TESTE), Nome social (MARCOS AURELIO TESTE), Identidade (9024079783), CPF (45027889020), Pisu/Passap. (vazio), Reg. Nascimento (vazio), Cartão SUS (709206268315835), Cart. Trabalho (vazio), Nascimento (04/11/1964), 61 Anos, 3 Meses e 14 Dias, Nacionalidade (10 - BRASILEIRO), Mãe (MAE DO MARCO), Sexo (INDETERMINADO), Gênero (TRANSEXUALIS), Religião (TESTEMUNHA DE JEOVA), Civil (CASADO(A)), Raça/Cor (VERMELHA), Etnia (TAPAYUNA (BEICO DE PAU)), Escolaridade (FUNDAMENTAL INCOMPLETO (1o GRAU INCOMP)), Deficiência Funcional (NAO DEFICIENTE), Perda da Função (SEM PERDA DE FUNCION), Situação Família (CONVIVE COM FAMILIAR(ES) SEM COMPANHEIRA(D)), Profissão (712 - MOTORISTA), E-mail (vazio), Observações (vazio). Abas: Residencial, Comercial, Int. Clínicas, Histórico, Auditoria, Grupo Familiar, Informações.

Também no cadastro dos profissionais, em Tipo de profissional, foram incluídos novos códigos de conselhos para o TISS.

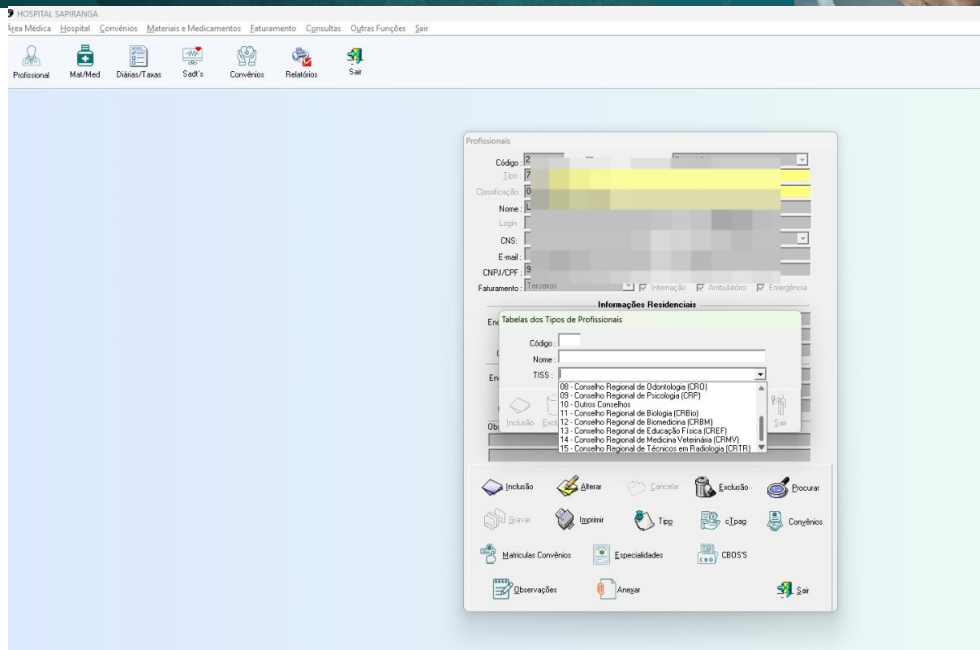

★ Esta versão do executável deve ser baixada apenas após a atualização do banco de dados para a versão **195**.

## VERSÃO 5.0.0.04

Ajustes e melhorias em funções integradas com o módulo Almix Versão 5.0.0.20

## Módulo Compras

### VERSÃO 5.0.0.7

Melhorias e novo padrão de importação do arquivo XML, após DOWNLOAD das Ordens de Compras da Plataforma BIONEXO.

★ Possui documento de versionamento na base de conhecimento para melhor localização segue nome do documento: COMPRAS Ordens Compras plataforma BIONEXO 5\_0\_0\_7

### VERSÃO 5.0.0.8

Ajustes na importação do XML360 das cotações na plataforma da BIONEXO.

★ Esta versão do executável deve ser baixada apenas após a atualização do banco de dados para a versão **195**

### VERSÃO 5.0.0.9

Melhorias e ajustes da versão anterior



- ★ Esta versão do executável deve ser baixado apenas após a atualização do banco de dados para a versão **195**

## Módulo ALMOX

### VERSÃO 5.0.0.18

Ajustes para melhor visualização e entendimento quando um kit de medicamento foi montado e utilizado para o paciente.

- ★ Esta versão do executável deve ser baixado apenas após a atualização do banco de dados para a versão **194**

### VERSÃO 5.0.0.19 - NOVA FUNCIONALIDADE

Nova funcionalidade na transferência de estoques, quando o Hospital utiliza a rastreabilidade ligada.

- ★ Possui documento de versionamento na base de conhecimento para melhor localização segue nome do documento: ALMOX TRANSFERÊNCIA ENTRE ESTOQUES 5 0 0 19

### VERSÃO 5.0.0.20 - NOVA FUNCIONALIDADE

Foi ajustada a tela de Contratos, que existe dentro dos Fornecedores. Feito um "lifting" nos formulários e incluída a possibilidade de anexar documentos nos contratos.

Para que essa nova função funcione por completo deve ter atualizado além do AlmoX Versão 5.0.0.20 os módulos CTPAG - Versão 5.0.0.2 e FINANCEIRO - Versão 5.0.0.4

### VERSÃO 5.0.0.21

Ajustes e melhorias de desempenho da versão anterior.

### VERSÃO 5.0.0.22

Foram feitas melhorias e novos registros internos de usuários/datas.

- ★ Esta versão do executável deve ser baixada apenas após a atualização do banco de dados para a versão **195**



## Módulo PEP e PEP ENFERMAGEM

### VERSÃO 5.0.0.11 - NOVA FUNCIONALIDADE

Nas aferições foi incluída a possibilidade de obrigatoriedade de preenchimento.

- ★ Possui documento de versionamento na base de conhecimento para melhor localização segue nome do documento: PEP AFERIÇÕES PROCEDIMENTOS CONSULTA GERCON 5\_0\_0\_11
- ★ Esta versão do executável deve ser baixada apenas após a atualização do banco de dados para a versão **195**

## Módulo LABORATORIO

### VERSÃO 5.0.0.07

Ajustes e melhoria no desempenho do modulo.

## Módulo CAIXA

### VERSÃO 5.0.0.09 - Padrão NACIONAL.

Ajuste e melhoria no modulo para atender demandas especificas de clientes que utilizam padrão Nacional.

### VERSÃO 5.0.0.06 - Padrão MUNICIPAL.

Ajuste e melhoria no modulo para atender demandas especificas de clientes que utilizam padrão Municipal.

### VERSÃO 5.0.0.07 - Padrão MUNICIPAL.

Ajuste e melhoria no modulo para atender demandas especificas de clientes que utilizam padrão Municipal.

- ★ Esta versão do executável deve ser baixada apenas após a atualização do banco de dados para a versão **195**

## Módulo GERINT

### VERSÃO 5.0.0.07

**Ajuste feito na função de descartar tarefas no GERCON.**

# nexus

A gestão do seu hospital  
em um novo patamar



- ★ Foi disponibilizada a versão **195** do banco de dados, contemplando ajustes estruturais e otimizações de desempenho, com o objetivo de assegurar melhor funcionamento dos novos módulos, aumentar a estabilidade da aplicação e proporcionar uma experiência mais eficiente aos usuários.