



## Atualizações de versões realizadas no NEXUS no mês de Setembro 2025

### Módulo PEP

#### VERSÃO 5.0.0.00 - NOVA FUNCIONALIDADE

##### - FORMULÁRIOS DISPONÍVEIS NO SISHOS NEXUS

O recurso de formulários/questionários é composto basicamente de três partes: Perguntas, Respostas e o Formulário montado. A criação de um novo formulário é sempre feita através da opção CADASTROS disponível tanto no PEP quando no PEP\_ENFERMAGEM.

##### PERGUNTAS

Tela das perguntas conforme os exemplos da imagem abaixo:

Montar Formulários		
Perguntas Respostas Formulários		
Identificador	Pergunta	Tipo
269	DATA DO NASCIMENTO	Data
270	HORA DO NASCIMENTO	Digitação Livre
271	PESO	Digitação Livre
272	SEXO	Campos de Marcação
273	BOLETIM APGAR	Digitação Livre
274	NECESSIDADE DE REANIMAÇÃO	Campos de Marcação
275	IDADE GESTACIONAL	Digitação Livre
276	RISCO DE ICTERICIA NEONATAL	Campos de Marcação
277	RISCO DE VINCULO PREJUDICADO	Campos de Marcação

Possui documentos descritivos na Base de Conhecimento.

★ Documento na base de conhecimento: **PEP NEXUS 5\_0\_0\_0 Formulários**

#### VERSÃO 5.0.0.00 - NOVA FUNCIONALIDADE

##### - Recurso de EXPORTAR e IMPORTAR Formulários/Questionários

No SISHOS NEXUS estão disponíveis as opções de Exportar e Importar formulários. Isto permite que um Hospital disponibilize um formulário para outro Hospital através deste recurso. Isto dá agilidade ao setor de TI para a integração e aproveitamento de formulários/questionários que possam ser utilizados por outras instituições de saúde.

Na tela de Montar Formulários na aba Formulários

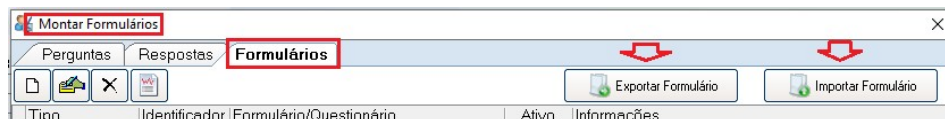

### Exportar Formulário

O usuário seleciona o formulário, posicionando o cursor sobre a linha e clica no ícone. O sistema abre uma tela para a confirmação.

Possui documentos descritivos na Base de Conhecimento.

## VERSÃO 5.0.0.00 - NOVA FUNCIONALIDADE

[illegible][illegible]

Possui documentos descritivos na Base de Conhecimento.

---

2



## VERSÃO 5.0.0.00 – NOVO PRODUTO



**NEXUS.DOC** é uma plataforma que integra o sistema de gestão hospitalar SISHOS NEXUS com o gerenciador de eletrônico de documentos GED, permitindo não só o armazenamento de documentos na CLOUD como também a sua assinatura digital.

### Envio Direto para plataforma Nexus.DOC

Está liberado o envio das prescrições médicas padrão PDF, para a plataforma Nexus.DOC. Este envio pode ser feito no momento em que o profissional finalizar a prescrição e efetuar a gravação. Vamos usar como exemplo no nosso documento a prescrição número **615083**.

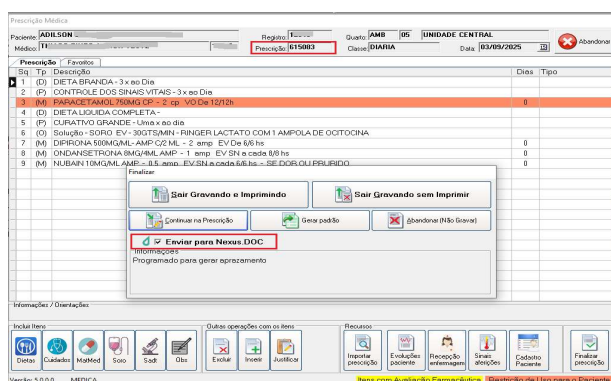

O sistema apresenta a possibilidade de envio conforme a imagem acima. Para que o sistema possa trabalhar com este recurso ativado são necessárias as credenciais de integração.

Possui documentos descritivos na Base de Conhecimento.

★ Documento na base de conhecimento: **PEP NEXUS 5\_0\_0\_0 CERTIFICADO DIGITAL PRESCRIÇÃO**



## Módulo PEP ENFERMAGEM

### VERSÃO 5.0.0.00 - NOVA FUNCIONALIDADE

#### - AVALIAÇÃO FARMACÊUTICA

Após o profissional médico ter feito e finalizado a prescrição, ela fica disponível no PEP\_ENFERMAGEM através do acesso rápido na visualização da prescrição médica vigente, conforme o exemplo abaixo:

Movimentação	Atendimento Ambulatorial	Atendimento Interno	Formulários	Imagens	Aleções	Interações	Central	Planão
<b>Acesso Rápido</b>	Prescrições	Solicitação de Exames	Localização de Exames	Movimentar Lote	Sinais Vitais e Estado de Saúde	Procedimentos	Requisições	
<b>CONSULTAR</b>								
<input type="checkbox"/> Informações clínicas								
<input type="checkbox"/> Prontuário Ativo								
<input type="checkbox"/> Evoluções								
<input checked="" type="checkbox"/> Prescrições Vigentes								
<input type="checkbox"/> Prescrições Médicas Vigentes								
<input type="checkbox"/> Grade Exames Laboratoriais								
<input type="checkbox"/> Grade Exames Imagem								
<b>ATENDIMENTO</b>								
<input type="checkbox"/> Prescrever								
<input type="checkbox"/> Sinais Vitais								
<input type="checkbox"/> Ficha de Recepção								
<input type="checkbox"/> Evoluir								
<input type="checkbox"/> Escalas								
<input type="checkbox"/> Solicitar Exames								
<input type="checkbox"/> Restringir Medicamentos								
<input type="checkbox"/> Peso / Altura / IMC / Alergias								
<input type="checkbox"/> Eventos Adversos								
<b>DOCUMENTOS</b>								
<input type="checkbox"/> Termos e Declarações								

Número	Data	Tipo de Prescrição / Polifarmácia	Classificação	Avaliação Farmacêutica	No Intervalo	Data/Hora da próxima	Usuário	Prescrição Condicionada	Nome do Paciente
614988	28/04/2025	PRESCRIÇÃO MÉDICA	DIÁRIA			28/04/2025 08:14:27	master		ADILSON
614978	26/04/2025	PRESCRIÇÃO MÉDICA	DIÁRIA			26/04/2025 15:47:49	master		ADILSON
614974	22/04/2025	PRESCRIÇÃO MÉDICA	DIÁRIA			22/04/2025 16:11:07	master		ADILSON
614970	07/04/2025	PRESCRIÇÃO MÉDICA	ADICIONAL			07/04/2025 10:44:47	master		ADILSON
614969	07/04/2025	PRESCRIÇÃO MÉDICA	ADICIONAL			07/04/2025 10:35:18	master		ADILSON
614964	18/03/2025	PRESCRIÇÃO MÉDICA	DIÁRIA			18/03/2025 16:10:36	master		ADILSON
614945	29/01/2025	PRESCRIÇÃO MÉDICA	ADICIONAL			29/01/2025 11:11:27	master		ADILSON
614943	29/01/2025	PRESCRIÇÃO MÉDICA	ADICIONAL			29/01/2025 10:44:30	master		ADILSON
614941	29/01/2025	PRESCRIÇÃO MÉDICA	DIÁRIA			29/01/2025 10:26:35	master		ADILSON
614933	15/01/2025	PRESCRIÇÃO MÉDICA	ADICIONAL			15/01/2025 16:38:35	master		ADILSON
614932	15/01/2025	PRESCRIÇÃO MÉDICA	DIÁRIA			15/01/2025 16:17:19	master		ADILSON
614930	07/01/2025	PRESCRIÇÃO MÉDICA	DIÁRIA			07/01/2025 10:43:25	master		ADILSON
614876	13/11/2024	PRESCRIÇÃO MÉDICA	DIÁRIA			13/11/2024 10:46:20	master		ADILSON
614874	11/11/2024	PRESCRIÇÃO MÉDICA	DIÁRIA			11/11/2024 14:48:17	master		ADILSON
614864	13/09/2024	PRESCRIÇÃO MÉDICA	DIÁRIA			13/09/2024 11:02:56	master		ADILSON
614861	21/08/2024	PRESCRIÇÃO MÉDICA	DIÁRIA			21/08/2024 14:30:40	master		ADILSON
614857	29/07/2024	PRESCRIÇÃO MÉDICA	DIÁRIA			29/07/2024 15:37:00	master		ADILSON

Possui documentos descritivos na Base de Conhecimento.

★ Documento na base de conhecimento: **PEP ENFERMAGEM NEXUS\_5\_0\_0\_0 AVALIAÇÃO FARMACÊUTICA**



## Módulo SAC

### VERSÃO 5.0.0.00 - NOVA FUNCIONALIDADE

#### - Encaminhamento para usuários através do recurso de Mensageria

A partir desta versão é possível encaminhar mensagens/pedidos/solicitações para usuários do SISHOS NEXUS através do recurso da MENSAGERIA. O usuário não precisa acessar a opção: Outras Funções, Mensageria. O recurso fica disponível diretamente na tela de lançamentos do módulo SAC.

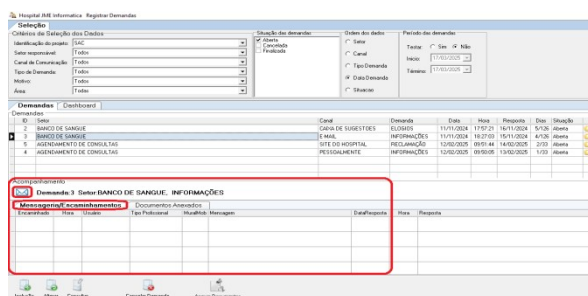

Possui documentos descritivos na Base de Conhecimento.

★ Documento na base de conhecimento: **SAC NEXUS 5\_0\_0\_0 Mensageria**

## Módulo COMPRAS

### VERSÃO 5.0.0.00 - NOVA FUNCIONALIDADE

#### - Possibilidade de enviar por e-mail aos fornecedores uma planilha para o preenchimento dos valores e condições da Cotação.

A opção de enviar e-mail aos fornecedores para uma COTAÇÃO já existe no SISHOS. O que foi adicionado é a possibilidade de junto com o documento da cotação, enviar um arquivo do tipo planilha para que o fornecedor preencha os valores e as condições nesta planilha enviada/anexada ao e-mail.

Primeiro é necessário “Liberar” o recurso para o(s) usuário(s) que terão acesso a este recurso.

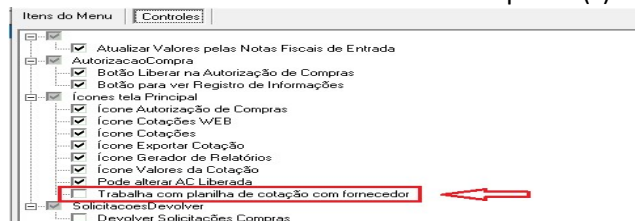

Possui documentos descritivos na Base de Conhecimento.

★ Documento na base de conhecimento: **COMPRAS NEXUS 5\_0\_0\_0 Cotação Enviar Planilha**